

กรมส่งเสริมสหกรณ์

รายงานผลการเบิกจ่ายเงินงบประมาณ (ไม่รวม PO) รวมทุกระดับ

ข้อมูล ณ วันที่ 9 พฤษภาคม 2554

ลำดับ	ชื่อศูนย์ต้นทุน	เงินงบประมาณที่ได้รับโอน	ผลเบิกจ่ายไม่รวม PO	คงเหลือ	%เบิกจ่าย
1	ศูนย์ต้นทุนกรมส่งเสริมสหกรณ์ (เงินสำรองส่วนกลาง เงินเดือนข้าราชการ เงินอุดหนุนให้สหกรณ์เพื่อชดเชยภาระการขาดทุนตามโครงการบริหารจัดการลำไยปี 2548 งบลงทุน)	2,160,685,308.74	987,585,065.05	1,173,100,243.69	45.71%
2	กลุ่มพัฒนาระบบบริหาร	1,211,940.00	242,015.30	969,924.70	19.97%
3	กลุ่มตรวจสอบภายใน	644,393.00	556,256.95	88,136.05	86.32%
4	สำนักงานเลขานุการกรม	3,779,020.00	1,994,127.47	1,784,892.53	52.77%
5	กองการเจ้าหน้าที่	3,901,606.00	2,647,140.14	1,254,465.86	67.85%
6	กองคลัง	2,771,792.00	1,768,491.79	1,003,300.21	63.80%
7	กองแผนงาน	17,965,184.00	4,100,142.22	13,865,041.78	22.82%
8	ศูนย์สารสนเทศ	18,138,215.00	3,047,122.13	15,091,092.87	16.80%
9	สำนักงานส่งเสริม พื้นที่ 1	4,456,760.00	3,054,036.76	1,402,723.24	68.53%
10	สำนักงานส่งเสริม พื้นที่ 2	5,301,740.00	3,106,139.73	2,195,600.27	58.59%
11	สำนักจัดตั้งและส่งเสริมสหกรณ์	18,356,620.00	9,643,460.56	8,713,159.44	52.53%
12	สำนักพัฒนาธุรกิจสหกรณ์	44,210,788.41	9,313,253.17	34,897,535.24	21.07%
13	สำนักพัฒนาระบบการบริหารจัดการสหกรณ์	14,565,464.00	9,251,400.92	5,314,063.08	63.52%
14	สำนักพัฒนาและถ่ายทอดเทคโนโลยีการสหกรณ์	85,506,678.33	24,366,908.45	61,139,769.88	28.50%
15	ผู้บริหารกรมฯ (อธิบดีฯ, รองฯ, เขต, ผชช.)	11,129,120.00	5,702,725.88	5,426,394.12	51.24%
16	สำนักนายทะเบียนและกฎหมาย	6,937,720.00	4,753,467.03	2,184,252.97	68.52%
17	สถาบันพัฒนากรรมการสหกรณ์	12,721,600.00	3,193,652.08	9,527,947.92	25.10%
18	สถาบันพัฒนาเครื่องจักรกลและพื้นที่สหกรณ์	1,759,780.00	1,215,428.72	544,351.28	69.07%
19	ศูนย์ต้นทุนส่วนกลาง	40,137,604.50	9,834,725.66	30,302,878.84	24.50%
20	ศูนย์ฯที่ 1 จ.ปทุมธานี	5,193,540.00	2,857,911.40	2,335,628.60	55.03%
21	ศูนย์ฯที่ 2 จ.ปทุมธานี	3,668,458.00	2,579,051.79	1,089,406.21	70.30%
22	ศูนย์ฯที่ 3 จ.ชลบุรี	3,324,100.00	2,267,910.96	1,056,189.04	68.23%
23	ศูนย์ฯที่ 4 จ.นครนายก	3,045,840.00	1,497,773.27	1,548,066.73	49.17%
24	ศูนย์ฯที่ 5 จ.นครราชสีมา	5,952,400.00	4,567,977.28	1,384,422.72	76.74%
25	ศูนย์ฯที่ 6 จ.นครราชสีมา	4,773,780.00	4,008,045.69	765,734.31	83.96%
26	ศูนย์ฯที่ 7 จ.ขอนแก่น	3,991,220.00	2,873,498.01	1,117,721.99	72.00%
27	ศูนย์ฯที่ 8 จ.ขอนแก่น	3,622,420.00	2,336,025.75	1,286,394.25	64.49%
28	ศูนย์ฯที่ 9 จ.เชียงใหม่	2,945,110.00	1,806,358.59	1,138,751.41	61.33%
29	ศูนย์ฯที่ 10 จ.ลำปาง	3,818,300.00	2,511,592.54	1,306,707.46	65.78%
30	ศูนย์ฯที่ 11 จ.พิษณุโลก	3,362,220.00	2,786,913.97	575,306.03	82.89%
31	ศูนย์ฯที่ 12 จ.พิษณุโลก	3,374,730.00	2,532,847.21	841,882.79	75.05%
32	ศูนย์ฯที่ 13 จ.ชัยนาท	3,725,250.00	2,821,081.69	904,168.31	75.73%
33	ศูนย์ฯที่ 14 จ.ชัยนาท	3,282,350.00	2,589,854.94	692,495.06	78.90%
34	ศูนย์ฯที่ 15 จ.เพชรบุรี	3,472,380.00	2,309,413.95	1,162,966.05	66.51%
35	ศูนย์ฯที่ 16 จ.เพชรบุรี	4,670,670.00	3,130,943.59	1,539,726.41	67.03%
36	ศูนย์ฯที่ 17 จ.สงขลา	3,419,100.00	1,845,831.77	1,573,268.23	53.99%
37	ศูนย์ฯที่ 18 จ.สงขลา	3,750,240.00	2,647,431.84	1,102,808.16	70.59%
38	ศูนย์ฯที่ 19 จ.สุราษฎร์ธานี	5,738,756.00	4,718,968.21	1,019,787.79	82.23%

ลำดับ	ชื่อศูนย์ต้นทุน	เงินงบประมาณ ที่ได้รับโอน	ผลเบิกจ่ายไม่รวม PO	คงเหลือ	%เบิกจ่าย
39	ศูนย์ฯที่ 20 จ.สุราษฎร์ธานี	3,854,503.00	2,176,367.64	1,678,135.36	56.46%
40	สมุทรปราการ	5,476,440.00	3,114,099.40	2,362,340.60	56.86%
41	นนทบุรี	7,526,660.00	4,259,900.19	3,266,759.81	56.60%
42	ปทุมธานี	9,737,437.00	7,187,818.34	2,549,618.66	73.82%
43	พระนครศรีอยุธยา	9,176,160.00	5,662,182.63	3,513,977.37	61.71%
44	อ่างทอง	5,880,000.00	4,258,147.35	1,621,852.65	72.42%
45	ลพบุรี	13,516,920.00	11,181,554.55	2,335,365.45	82.72%
46	สิงห์บุรี	5,861,090.00	4,019,603.22	1,841,486.78	68.58%
47	ชัยนาท	11,657,420.00	7,182,412.59	4,475,007.41	61.61%
48	สระบุรี	9,323,490.00	6,283,126.25	3,040,363.75	67.39%
49	ชลบุรี	6,753,760.00	4,630,483.38	2,123,276.62	68.56%
50	ระยอง	8,422,950.00	6,161,865.18	2,261,084.82	73.16%
51	จันทบุรี	11,380,590.00	7,593,549.32	3,787,040.68	66.72%
52	ตราด	6,429,720.00	4,674,132.52	1,755,587.48	72.70%
53	ฉะเชิงเทรา	7,948,426.00	6,023,992.47	1,924,433.53	75.79%
54	ปราจีนบุรี	8,057,590.00	5,807,191.37	2,250,398.63	72.07%
55	นครนายก	5,148,060.00	3,620,248.06	1,527,811.94	70.32%
56	สระแก้ว	13,190,500.00	8,237,686.47	4,952,813.53	62.45%
57	นครราชสีมา	23,691,760.00	17,495,141.25	6,196,618.75	73.84%
58	บุรีรัมย์	14,304,730.00	8,240,072.73	6,064,657.27	57.60%
59	สุรินทร์	27,636,730.00	23,701,303.25	3,935,426.75	85.76%
60	ศรีสะเกษ	25,097,700.00	21,023,279.69	4,074,420.31	83.77%
61	อุบลราชธานี	34,207,270.00	28,191,428.04	6,015,841.96	82.41%
62	ยโสธร	9,221,040.00	6,258,583.56	2,962,456.44	67.87%
63	ชัยภูมิ	18,243,060.00	15,048,833.73	3,194,226.27	82.49%
64	อำนาจเจริญ	15,054,900.00	12,726,110.09	2,328,789.91	84.53%
65	หนองบัวลำภู	7,969,480.00	6,136,131.84	1,833,348.16	77.00%
66	ขอนแก่น	27,318,110.00	21,761,605.38	5,556,504.62	79.66%
67	อุดรธานี	18,632,480.00	13,492,339.56	5,140,140.44	72.41%
68	เลย	14,125,020.00	11,490,609.26	2,634,410.74	81.35%
69	หนองคาย	14,311,060.00	10,776,790.32	3,534,269.68	75.30%
70	มหาสารคาม	20,074,500.00	17,016,053.63	3,058,446.37	84.76%
71	ร้อยเอ็ด	25,556,830.00	19,224,206.74	6,332,623.26	75.22%
72	กาฬสินธุ์	17,857,410.00	14,407,414.34	3,449,995.66	80.68%
73	สกลนคร	21,082,230.00	17,591,682.17	3,490,547.83	83.44%
74	นครพนม	12,896,660.00	10,174,064.63	2,722,595.37	78.89%
75	มุกดาหาร	16,502,630.00	13,329,996.08	3,172,633.92	80.77%
76	เชียงใหม่	45,025,920.00	34,143,937.84	10,881,982.16	75.83%
77	ลำพูน	9,960,880.00	7,987,161.43	1,973,718.57	80.19%
78	ลำปาง	14,342,498.08	10,683,957.44	3,658,540.64	74.49%
79	อุตรดิตถ์	29,697,040.00	23,831,621.03	5,865,418.97	80.25%
80	แพร่	14,339,562.00	10,625,144.37	3,714,417.63	74.10%
81	น่าน	22,535,060.00	17,408,610.65	5,126,449.35	77.25%
82	พะเยา	15,680,127.68	11,423,422.19	4,256,705.49	72.85%
83	เชียงราย	25,453,272.00	18,463,513.76	6,989,758.24	72.54%
84	แม่ฮ่องสอน	10,527,130.00	8,891,891.41	1,635,238.59	84.47%

ลำดับ	ชื่อศูนย์ต้นทุน	เงินงบประมาณ ที่ได้รับโอน	ผลเบิกจ่ายไม่รวม PO	คงเหลือ	%เบิกจ่าย
85	นครสวรรค์	13,001,630.00	9,076,369.11	3,925,260.89	69.81%
86	อุทัยธานี	15,524,030.00	9,414,628.59	6,109,401.41	60.65%
87	กำแพงเพชร	15,667,620.00	11,847,626.90	3,819,993.10	75.62%
88	ตาก	12,293,580.00	8,230,330.40	4,063,249.60	66.95%
89	สุโขทัย	30,113,740.00	24,119,238.82	5,994,501.18	80.09%
90	พิษณุโลก	15,239,040.00	11,687,548.48	3,551,491.52	76.69%
91	พิจิตร	10,412,140.00	6,740,763.13	3,671,376.87	64.74%
92	เพชรบูรณ์	10,622,550.00	8,593,032.98	2,029,517.02	80.89%
93	ราชบุรี	12,967,160.00	5,901,642.03	7,065,517.97	45.51%
94	กาญจนบุรี	11,597,230.00	7,634,722.81	3,962,507.19	65.83%
95	สุพรรณบุรี	14,890,760.00	11,086,017.08	3,804,742.92	74.45%
96	นครปฐม	5,502,150.00	4,023,188.83	1,478,961.17	73.12%
97	สมุทรสาคร	4,988,650.00	3,476,920.69	1,511,729.31	69.70%
98	สมุทรสงคราม	10,987,828.00	3,506,406.39	7,481,421.61	31.91%
99	เพชรบุรี	17,570,710.00	13,961,391.34	3,609,318.66	79.46%
100	ประจวบคีรีขันธ์	8,839,710.00	6,647,387.63	2,192,322.37	75.20%
101	นครศรีธรรมราช	35,497,060.00	30,410,280.66	5,086,779.34	85.67%
102	กระบี่	15,393,010.00	10,008,638.93	5,384,371.07	65.02%
103	พังงา	5,758,900.00	3,631,448.54	2,127,451.46	63.06%
104	ภูเก็ต	3,876,212.50	2,404,884.78	1,471,327.72	62.04%
105	สุราษฎร์ธานี	12,380,630.00	7,865,451.12	4,515,178.88	63.53%
106	ระนอง	4,974,670.00	3,536,509.04	1,438,160.96	71.09%
107	ชุมพร	12,687,650.00	7,981,243.41	4,706,406.59	62.91%
108	สงขลา	15,172,590.00	12,185,693.08	2,986,896.92	80.31%
109	สตูล	11,997,230.00	10,663,064.58	1,334,165.42	88.88%
110	ตรัง	8,526,000.00	6,280,426.02	2,245,573.98	73.66%
111	พัทลุง	10,679,920.00	8,655,445.55	2,024,474.45	81.04%
112	ปัตตานี	32,844,785.76	29,725,378.33	3,119,407.43	90.50%
113	ยะลา	18,937,740.00	14,550,210.88	4,387,529.12	76.83%
114	นราธิวาส	44,990,770.00	39,538,715.10	5,452,054.90	87.88%
รวมทั้งสิ้น		3,673,934,700.00	2,005,068,865.03	1,668,865,834.97	54.58%

ผลเบิกจ่ายภาพรวมกรมส่งเสริมสหกรณ์ (แยกตามประเภทงบรายจ่าย)

ประจำปีงบประมาณ 2554

ข้อมูล ณ วันที่ 9 พฤษภาคม 2554

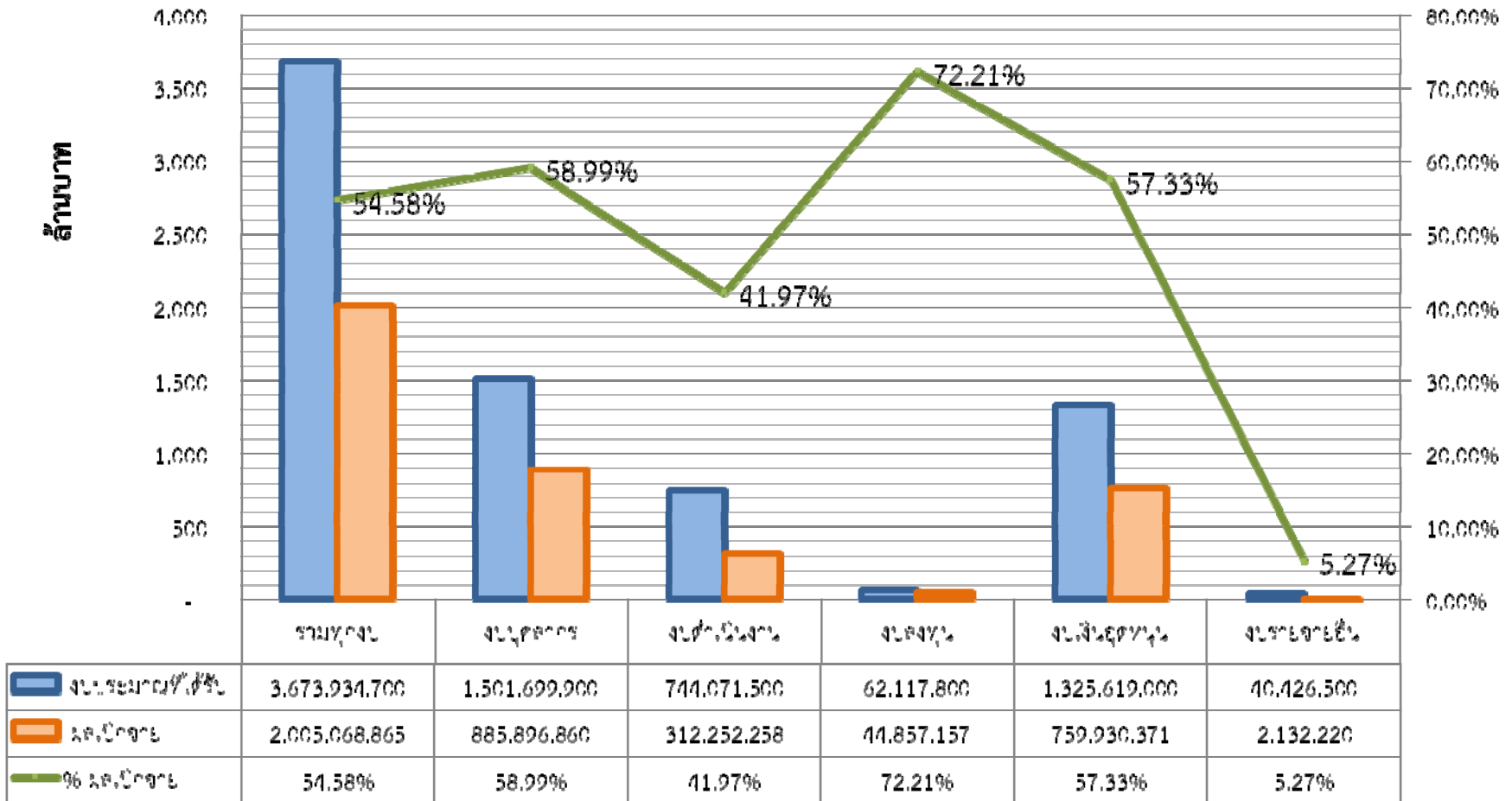

ที่มา : กองคลัง ฝ่ายบัญชีและงบประมาณ

% ผลการเบิกจ่ายต้องบประมาณเปรียบเทียบกับ % แผนการใช้จ่ายเงินต่อวงเงินงบประมาณ ประจำปีงบประมาณ 2554

ข้อมูล ณ วันที่ 9 พฤษภาคม 2554

